

FACHADA FRONTAL
Esc. 1:100

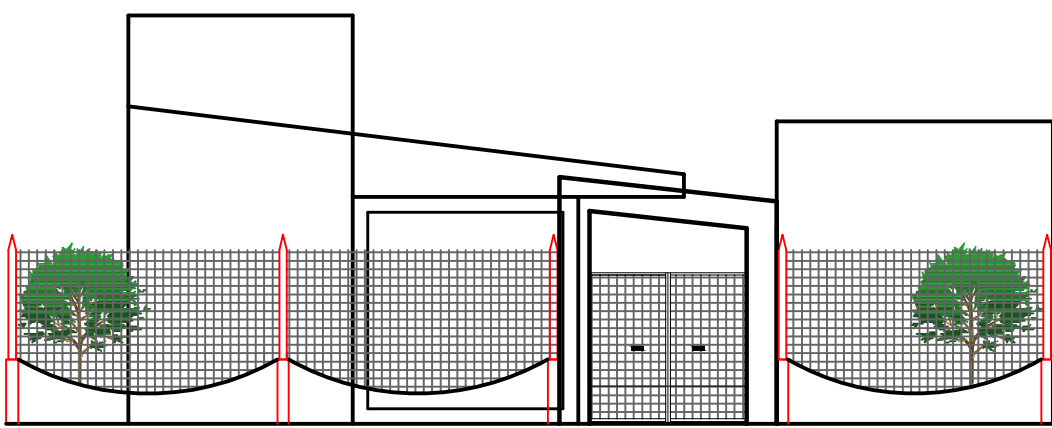

FACHADA LATERAL
Esc. 1:75

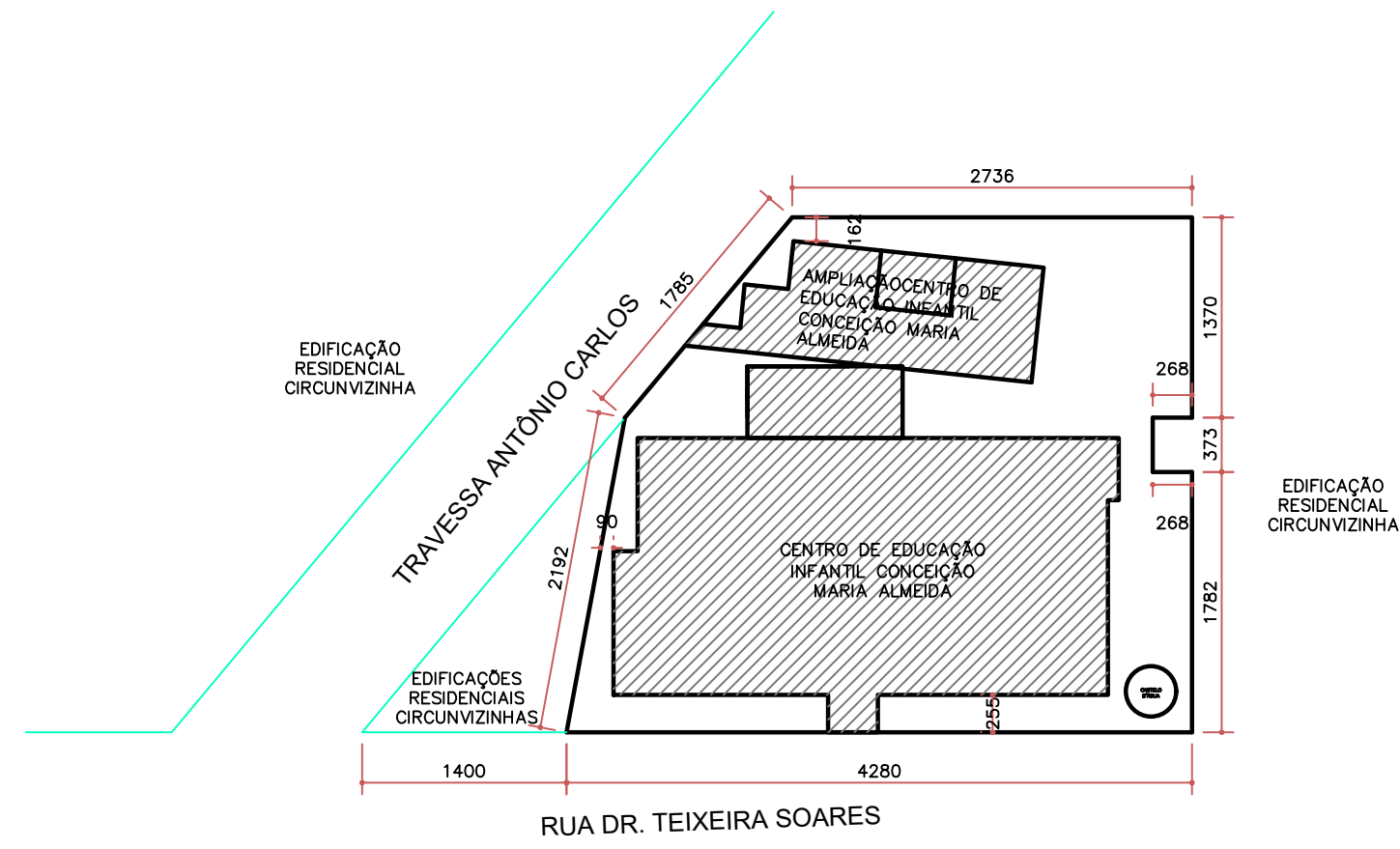

PLANTA DE SITUAÇÃO
Esc. 1:250

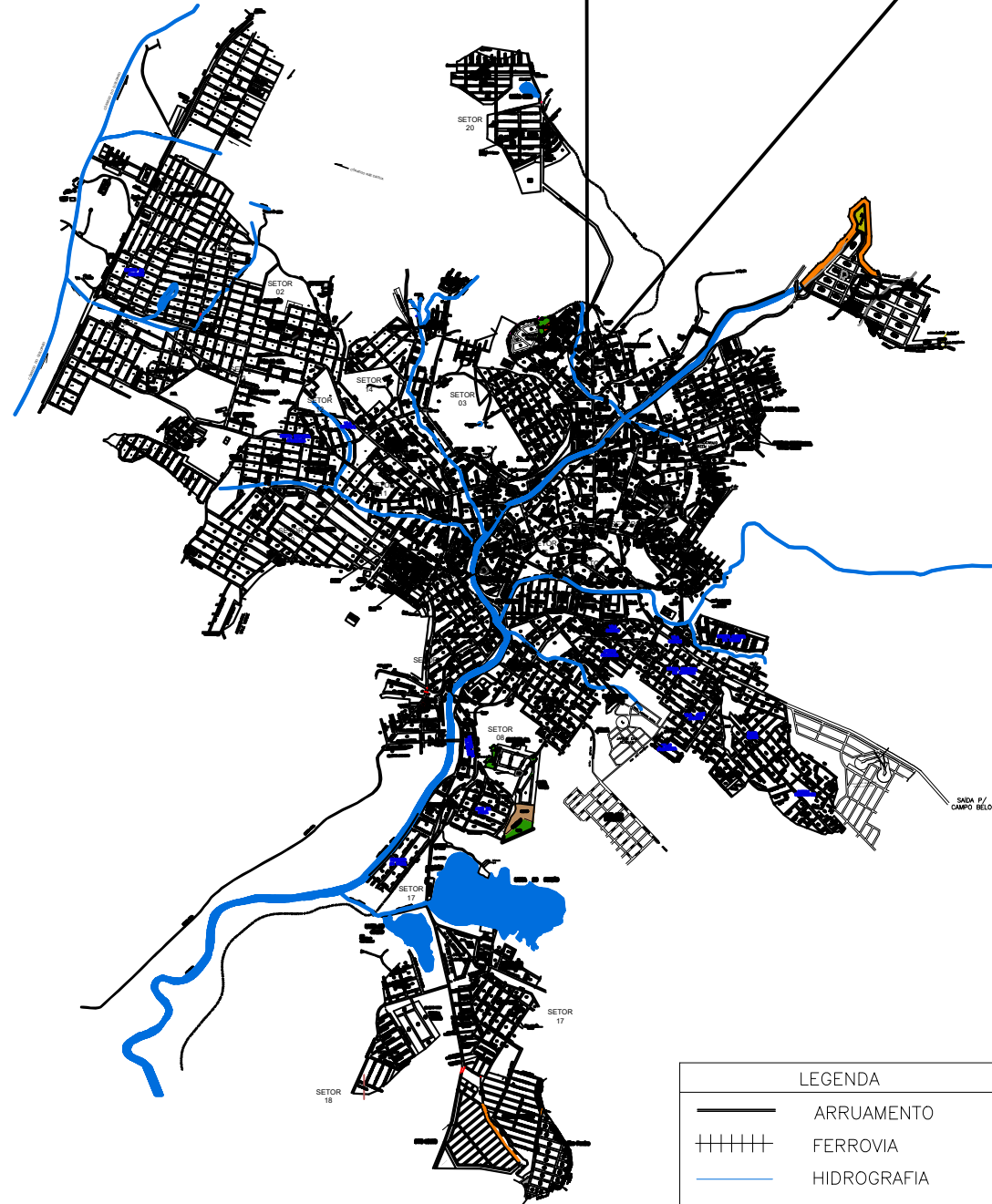

PLANTA DE LOCALIZAÇÃO
Esc. 1:250

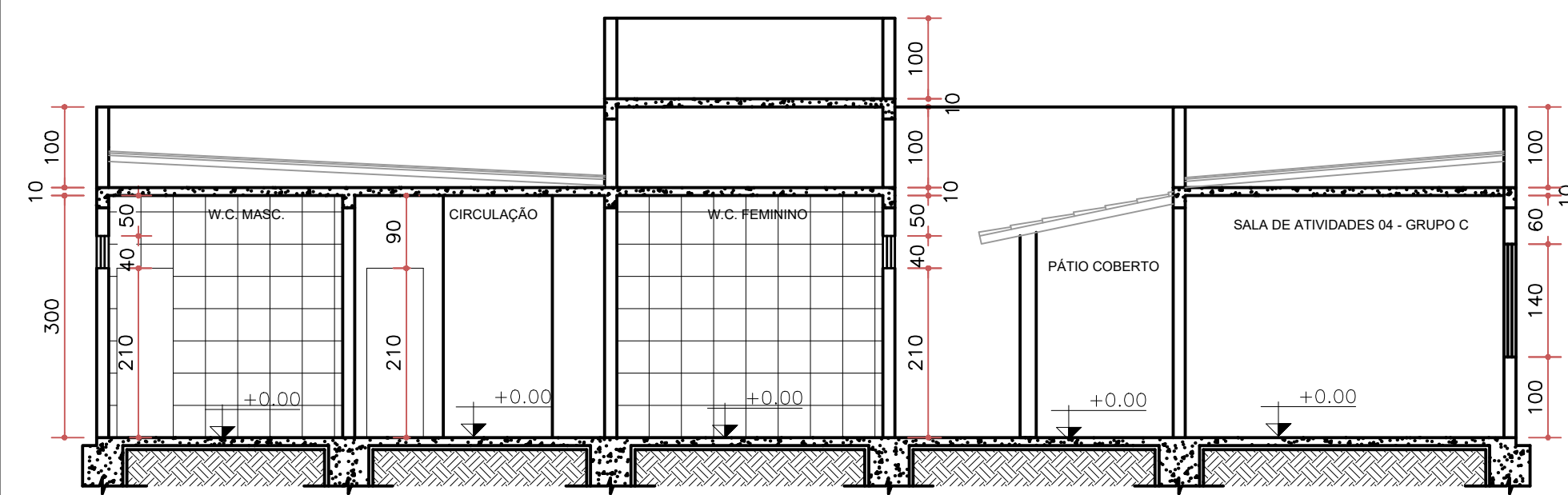
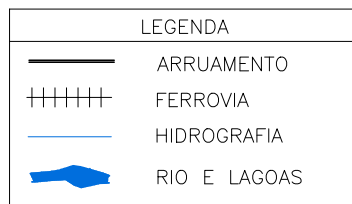

CORTE AA
Esc. 1:100

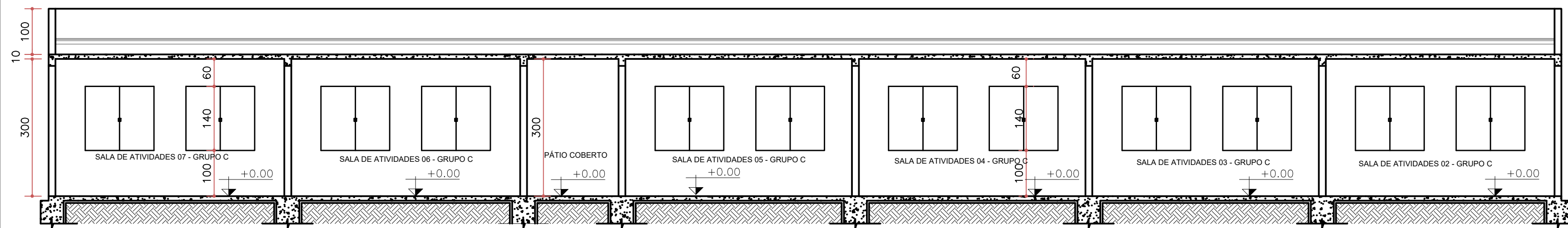

CORTE BB
Esc. 1:75

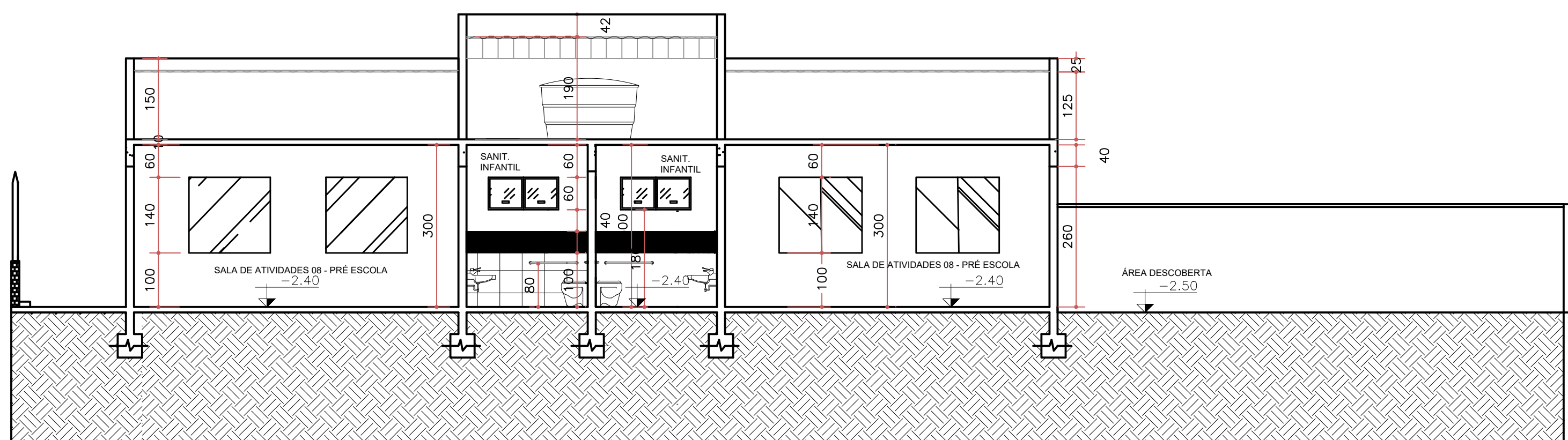

CORTE CC
Esc. 1:75

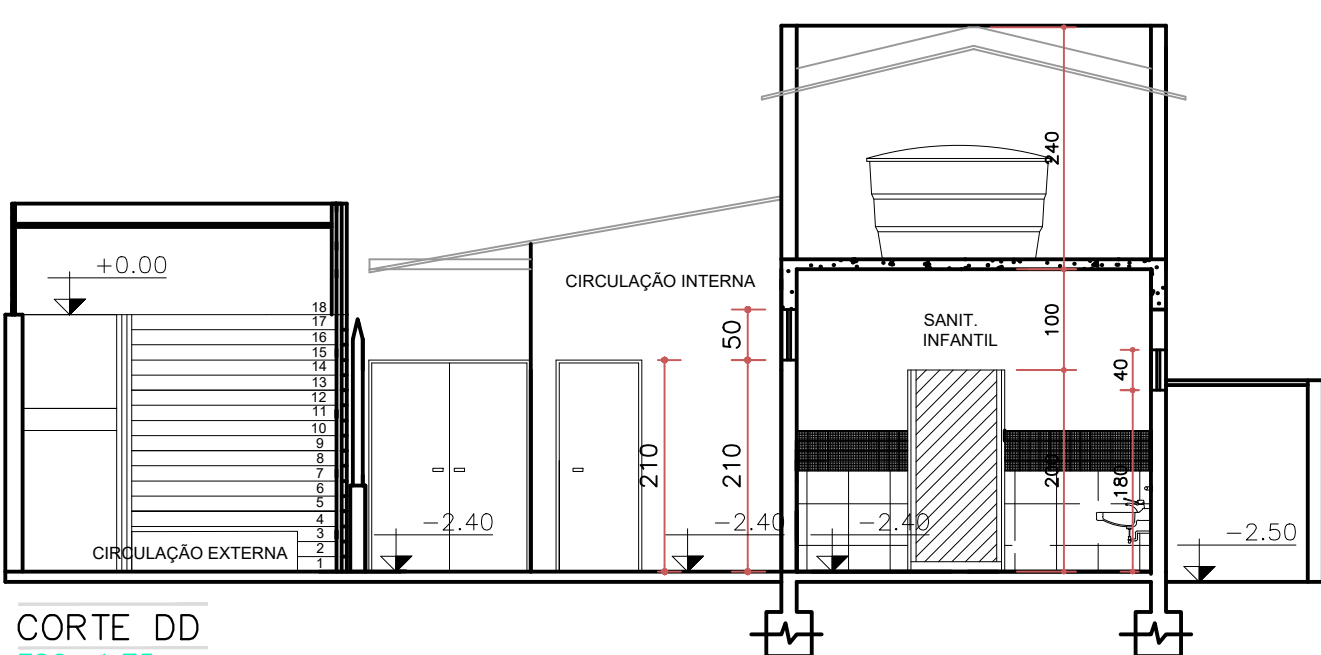

CORTE DD
Esc. 1:75

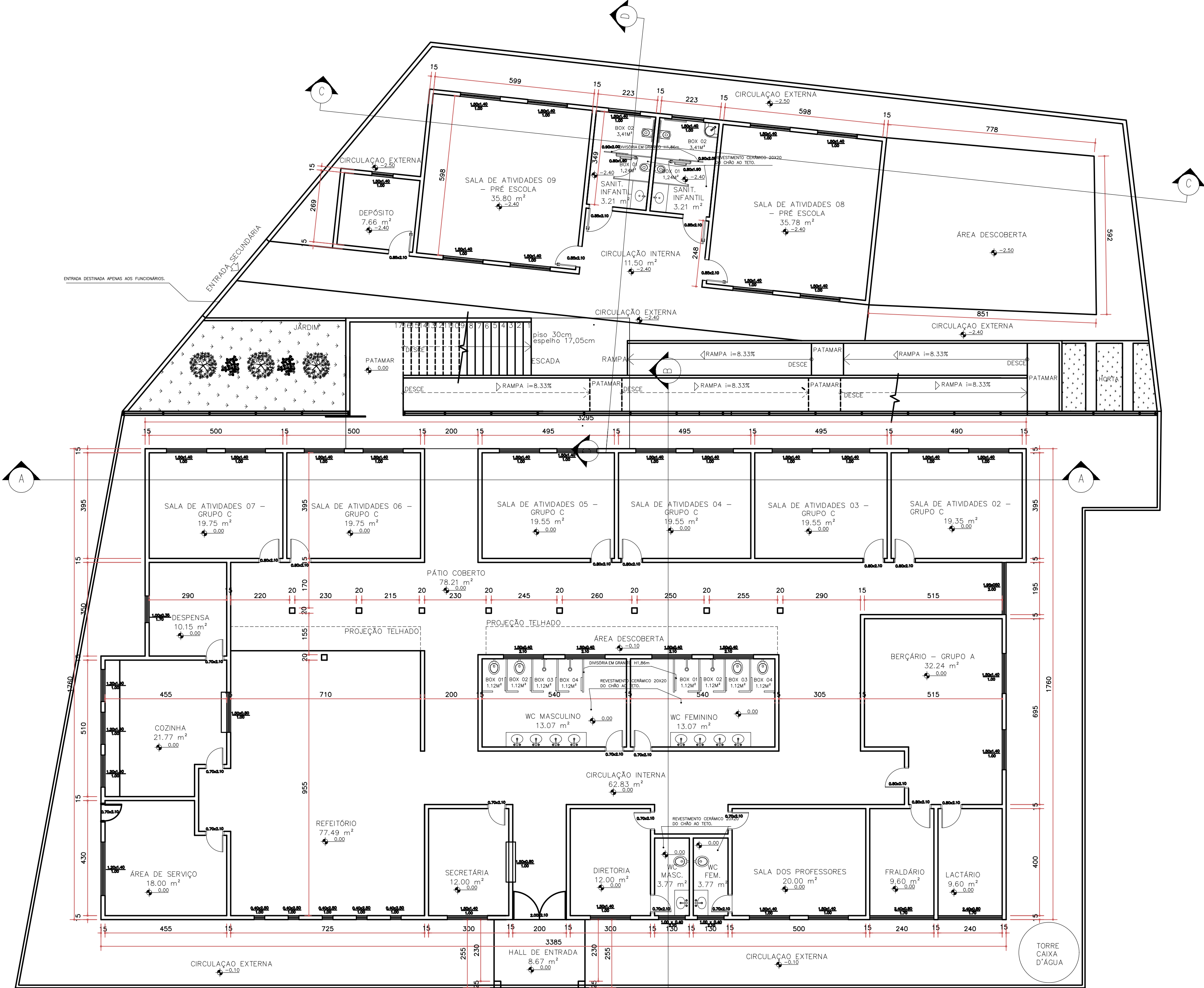

PLANTA BAIXA
Esc. 1:100



DIAGRAMA DE COBERTURA REFORMADO

Esc. 1:100

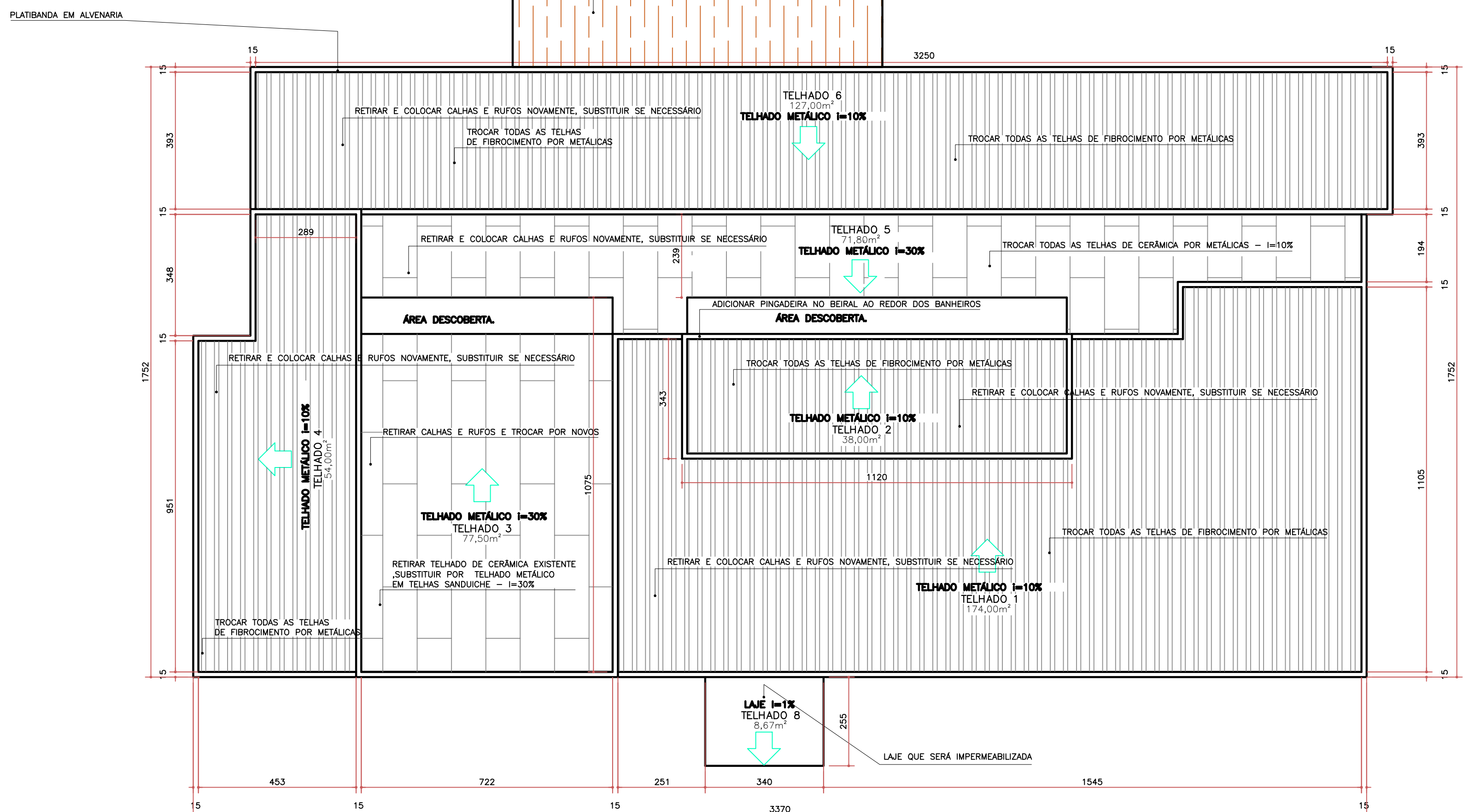
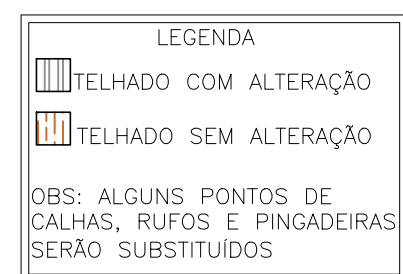
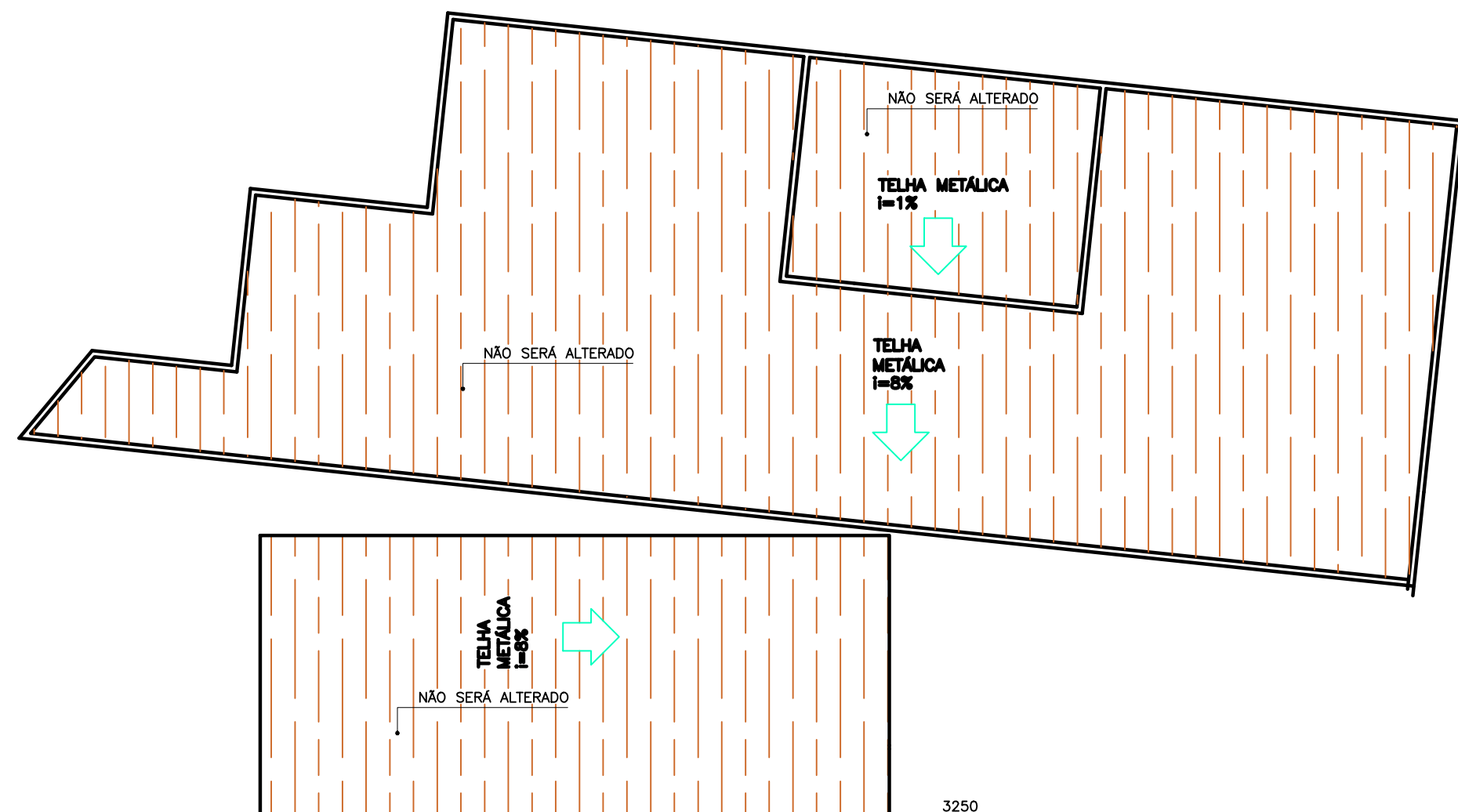

PREFEITURA MUNICIPAL DE FORMIGA
SECRETARIA MUNICIPAL DE EDUCAÇÃO E ESPORTES
Travessa Padre Leão João Dehon nº 60, Santa Tereza
Formiga / MG - CEP: 35576-090
3329-1814 / 99830-0352

Título: PROJETO ARQUITETÔNICO

Finalidade: REFORMA DA C.E.I. CONCEIÇÃO MARIA DE MARIA DE ALMEIDA

Composição: PLANTA BAIXA, SITUAÇÃO, LOCALIZAÇÃO, DIAGRAMA DE COBERTURA, FACHADAS E CORTES

Endereço Obra/Serviço: RUA DR. TEIXEIRA SOARES, N° 1.120, BAIRRO ENGENHO DE SERRA, MUNICÍPIO DE FORMIGA - MG

Coordenadas: -20.453043, -45.425312

Proprietário:

MUNICÍPIO DE FORMIGA/MG
CNPJ: 16.784.720/0001-25
REPRESENTANTE: PREFEITO CEL. LAÉRCIO DOS REIS GOMES
CPF: 761.371.396-20

Responsável:

IAGO DIAS LOPES
ARQUITETO E URBANISTA - CAU: A150504-1

Escala: Desenho: Data: Prancha:

INDICADA IAGO DIAS LOPES ARQUITETO E URBANISTA SETEM./2025 01/01